

Legende

- Planfeststellungsgrenze
- Grunderwerbsgrenze
- Gemarkungsgrenze
- Zu erwerbende Fläche
- Vorübergehend in Anspruch zu nehmende Fläche
- Dauernd zu belastende Fläche

802	
2.32.01	1647 m ²
02	472 m ²

Flurstücknummer
 2.32.01 1647 m²
 GE Fläche; vorüberg. Inanspruchnahme;
 Dauernd zu belastende Fläche (m²)
 laufende Grunderwerbsnr.
 Plannummer

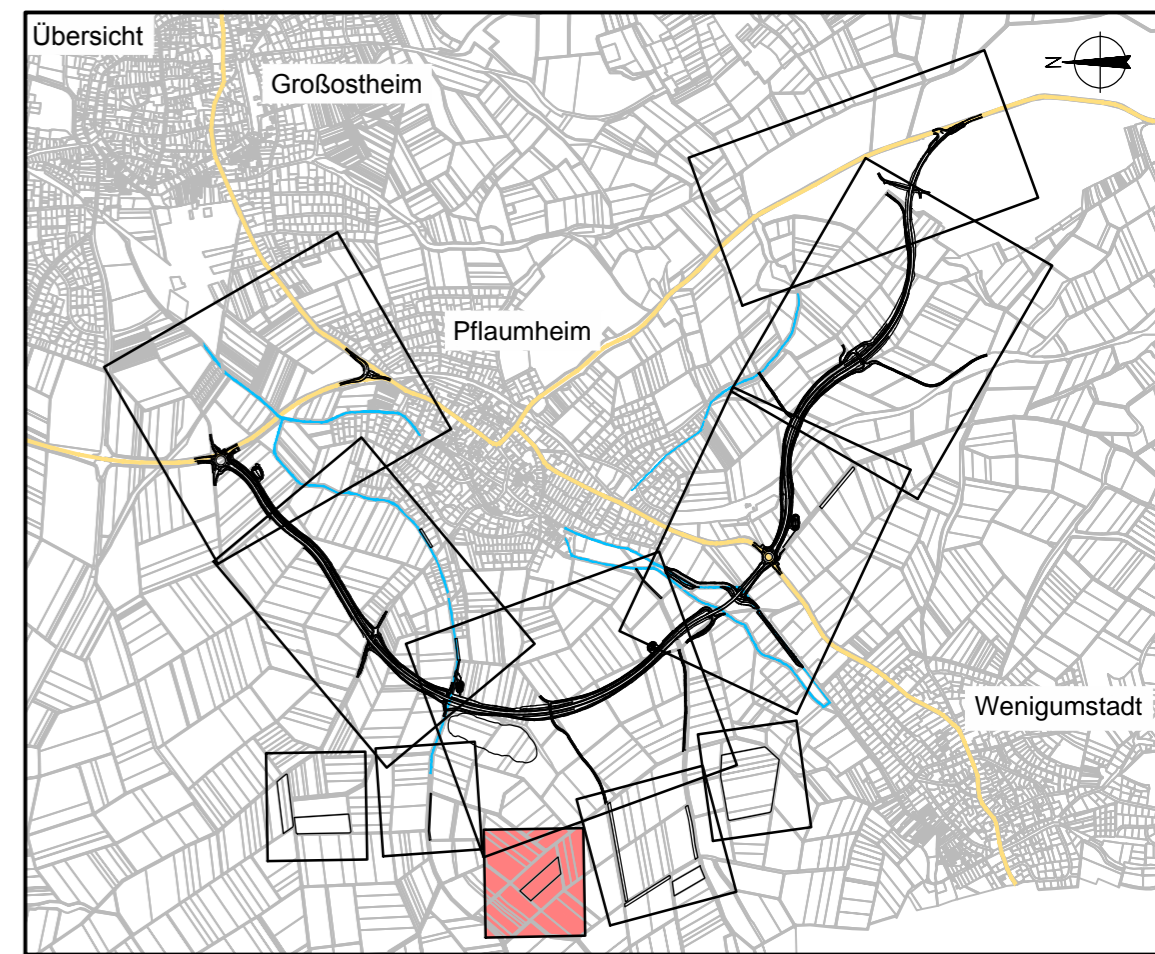

OBERMEYER Weissenburger Straße 20-22
 PLANEN + BERATEN GmbH 63739 Aschaffenburg
 Tel. 06021/38667-0

Projekt	16414
Plan Nr.	
Datei-Name	

Bearbeitet im Auftrag des Landratsamtes Aschaffenburg
 Aschaffenburg, im September 2012

Nr.	Art der Änderung	Datum	Name

 Landratsamt Aschaffenburg Kreisstraßenverwaltung	Unterlage:	14.1	
	Blatt Nr.:	10	
	Datum	Zeichen	
PLANFESTSTELLUNG Markt Großostheim OT Pflaumheim Ortsumgehung Kreisstraße AB 1 / AB 3	bearbeitet	15.10.12	Vr
	gezeichnet	15.10.12	Tax
	geprüft	15.10.12	Kru
	Reg.Nr.		
Grunderwerbsplan 10			
1 : 1000			

Aufgestellt: Aschaffenburg, den 11.01.2013 Landratsamt Aschaffenburg Dr. Norbert Schupp, Verwaltungsdirektor	Aufgestellt:
---	--------------

Entfällt